



ADMINISTRACION DE LAS OBRAS SANITARIAS DEL ESTADO

GERENCIA DE OBRAS - DIVISION AGRIMENSURA

CERRO PELADO

REDUCTORA DE PRESION

Operaciones técnicas realizadas por la Ing. Agrimensora que suscribe el 09 de febrero de 2023.

NATALIA DA SILVA
Ingeniera Agrimensora
Mat. 1701

ESCALA GRAL. 1:500

PLANO DE MENSURA EXPROPIACION

UBICACION:

Departamento: MALDONADO
Seccion Catastral: 1°
Lamina Catastral: F29C
Cuadrícula: B2
Padrón 148 (Parte), 7703(Parte)

AREA A EXPROPIAR: Ver Planilla

PROPIETARIO:

MARIO PERRACHÓN

NOTAS:

- ANTECEDENTE GRAFICO:
Plano de Mensura del Agrimensor Juan A. Gonzalez Uslenchi, registrado en la Direccion General de Catastro, oficina Delegada de Maldonado con el número 6920; el 27 de agosto de 1975.
- Hasta tanto no se levante el Plano de Mensura Remanente, de acuerdo al Art. 257 de la Ley 17276, el resto de Padrón 148 queda sin plano con un área de 25 Hás 4269mc,y el resto del Padrón 7703 queda con un área de 2Hás 1345,37mc.
- Sobre Camino a Cerro Pelado existe un retiro de 15 metros para edificar.
- Expropiación realizada al Amparo del Artículo N°4 de las Ley N°11907 del 19/12/1952 y N°3958 del 28/03/1912.

DIRECCION NACIONAL DE CATASTRO
- OFICINA DELEGADA DE MALDONADO -
COTEJO Y REGISTRO DE PLANOS

Cotejado, sin observaciones y cumplidas las disposiciones vigentes, se inscribe con el N° 15787

Se fijaron timbres de la Caja de Jubilaciones y Pensiones de

Profesionales Universitarios por \$ 240

Maldonado, 06 OCT. 2023 de

2023.

Ing. Agrim. ABEL BARRERA
DIRECCION TECNICA DE CATASTRO
Encargado Oficina Delegada Maldonado

Supervisor Departamental
DIRECCION NACIONAL DE CATASTRO

Gerencia de Obras

Jefe División Agrimensura

ING. AGRIM. JAVIER GARCIA

NUMERO PLANO O.S.E

48111

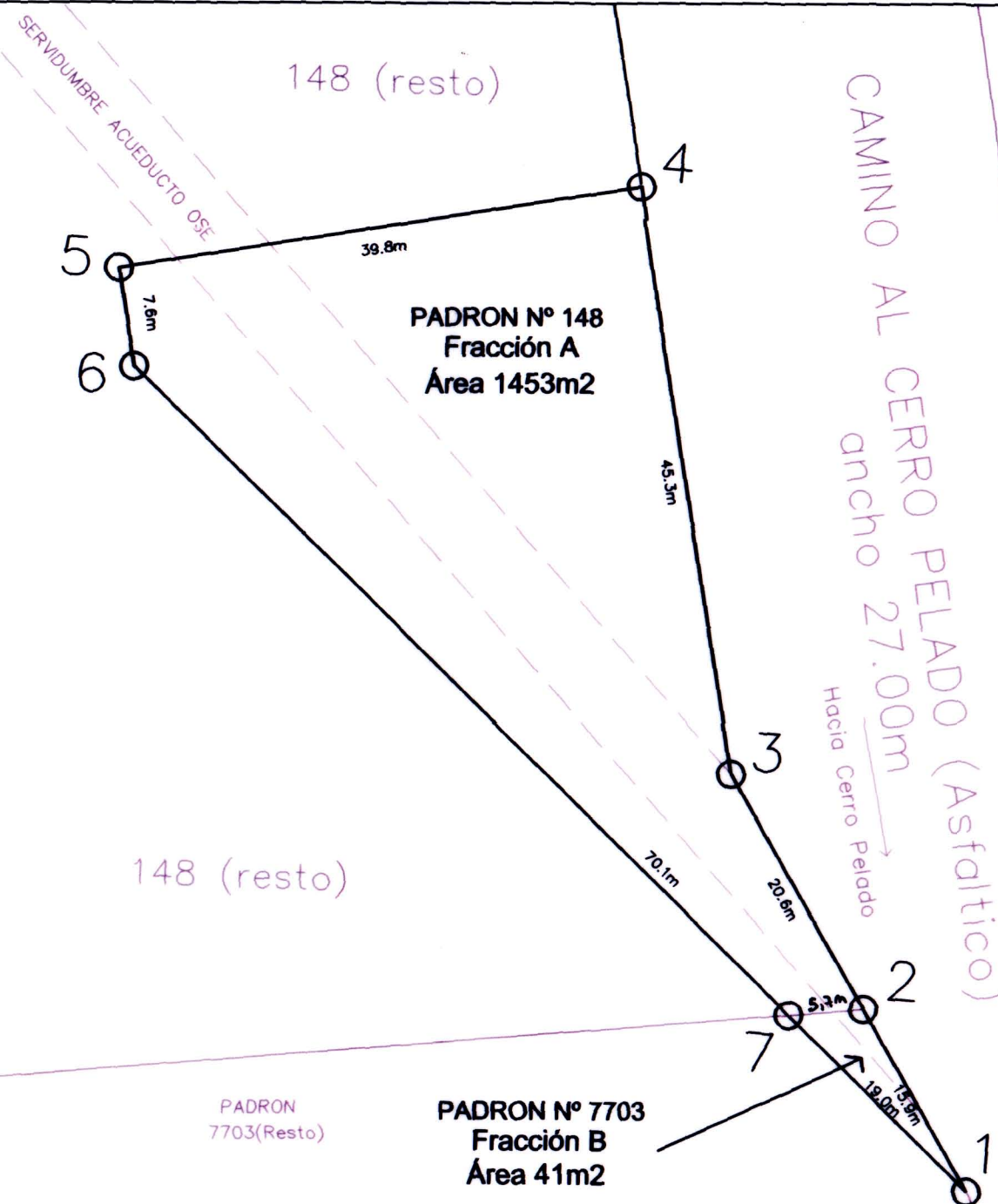

CROQUIS DE UBICACIÓN(Sin Escala)



ESCALA 1:500

10 8 6 4 2 0 10 20

PLANILLA DE AREAS

PADRON	AREA A EXPROPIAR
148 (Fraccion A)	1453 m2
7703 (Fraccion B)	41mc

PLANILLA DE COORDENADAS UTM

Pto	ESTE	NORTE
1	684017.5	6139507.9
2	684009.7	6139521.7
3	683999.5	6139539.7
4	683992.5	6139584.5
5	683953.1	6139578.3
6	683954.3	6139570.7
7	684004.0	6139521.3